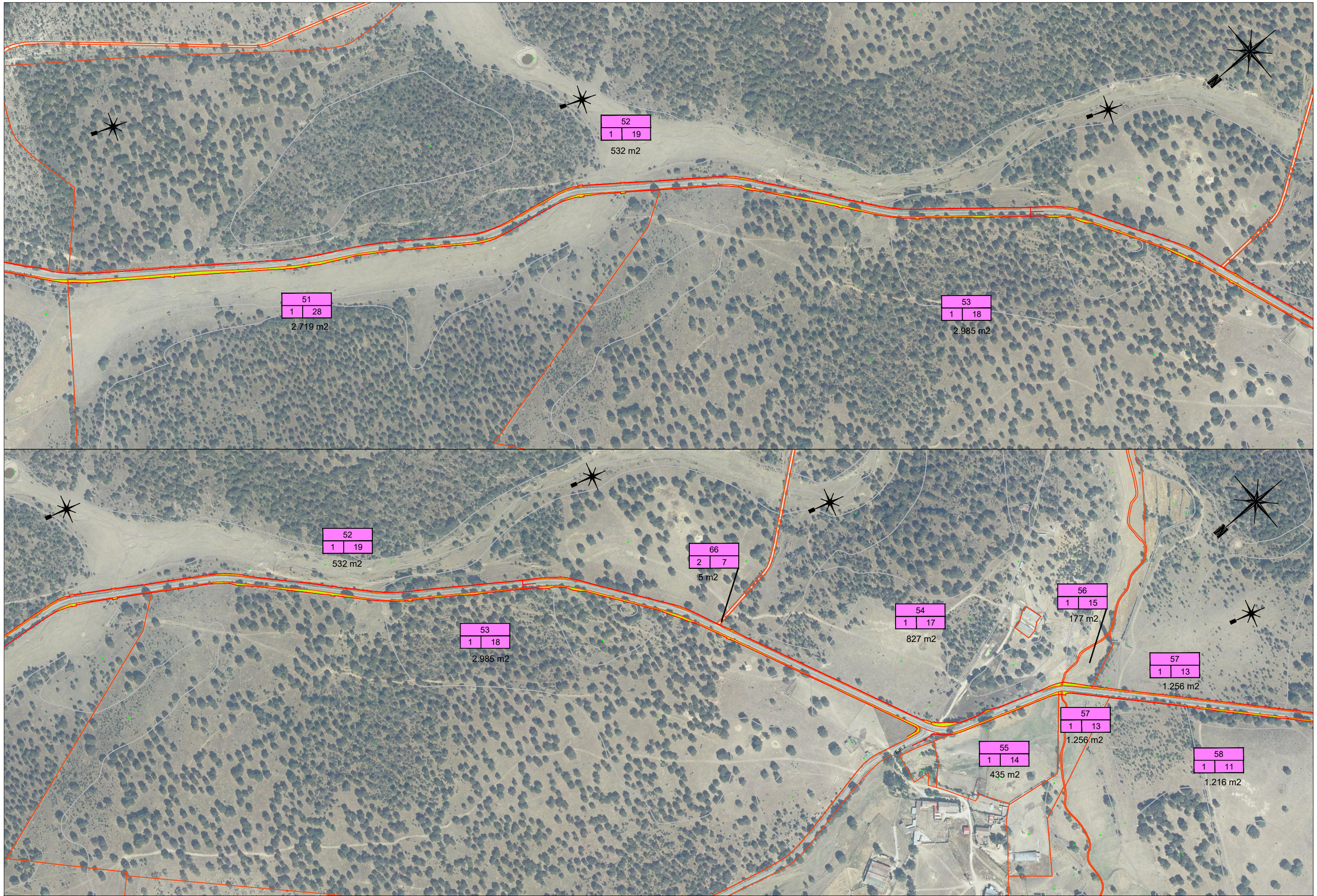

DIPUTACION PROVINCIAL DE SALAMANCA	Fomento Expropiaciones	TITULO DEL PROYECTO	ENSANCHE Y REFUERZO DE FIRME DE LA CARRETERA DSA-206. N-630 A GUIJUELO POR PEDROSILLO DE LOS AIRES. TRAMO: N-630 A MONTERRUBIO DE LA SIERRA (FINAL TRAVESÍA)	ESCALA 1 : 5.000	DENOMINACION DEL PLANO PLANTA GENERAL DE EXPROPIACIONES	PLANO Nº 9 / Nº DE ORDEN / FECHA Abril 2020